



WOLF
SECURITY.BE

Gebruikershandleiding SmartPSS

WOLF
SECURITY.BE

Index

1. Live-beelden bekijken P3
2. Opgenomen beelden bekijken P8
3. Opgenomen beelden opslaan P15

The logo features a stylized, grey wolf's head with red eyes, positioned above the text 'WOLF SECURITY.BE'.

WOLF
SECURITY.BE

1. Live-beelden bekijken

1. Om Live-beelden te bekijken opent u eerst Smart PSS door op het pictogram op het bureaublad te klikken.



Tip: Meestal is de software automatisch ingesteld dat je onmiddellijk live-beeld te zien krijgt. Ga dan naar stap 4. Indien niet kan u onderstaande stappen volgen.

Klik vervolgens op Live-View

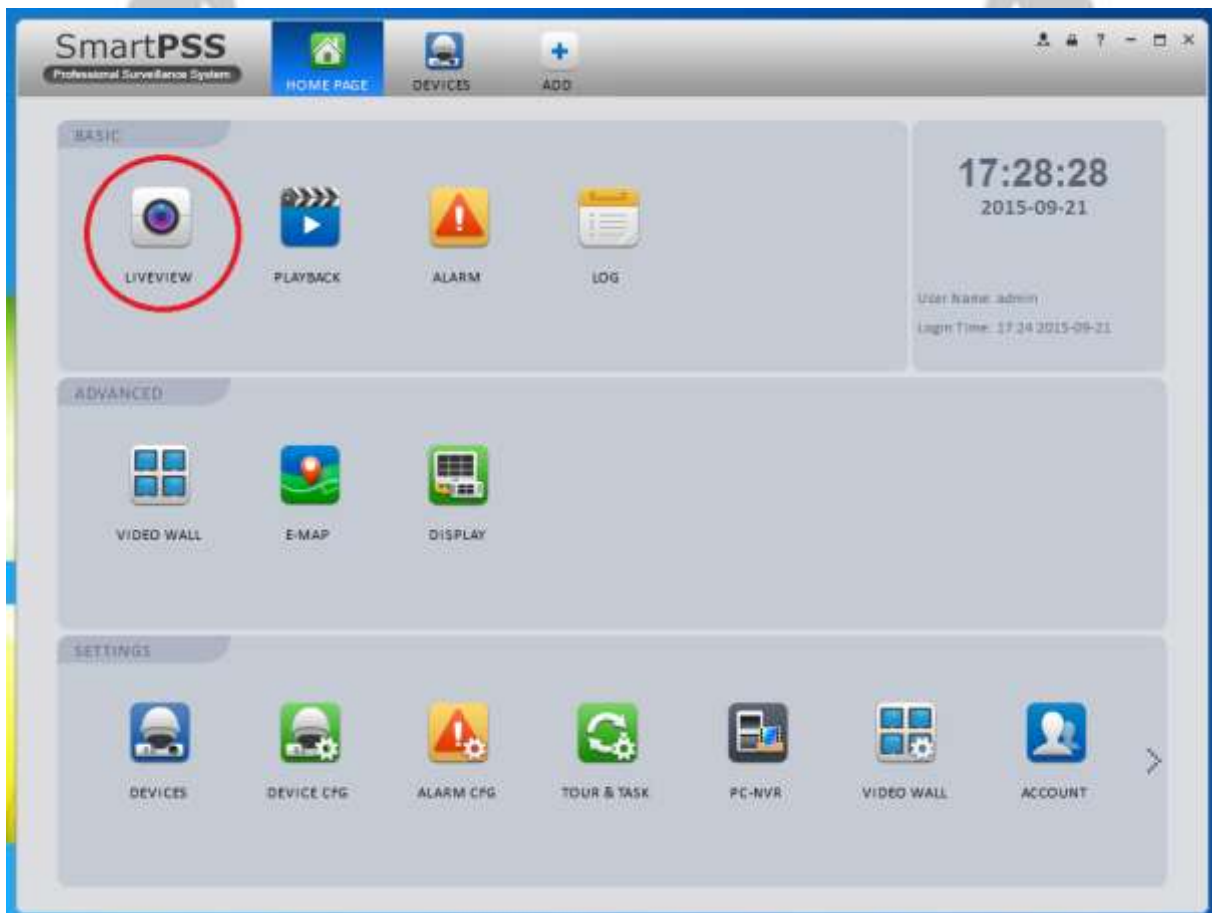

2. Druk vervolgens aan de rechterkant op het kleine + teken voor Default Group

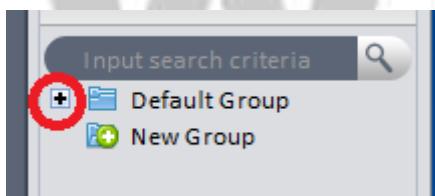

SECURITY.BE

3. Dubbelklik dan op het opnamesysteem. In ons geval noemt deze "Demo". Meestal is dit uw familienaam, of naam van uw bedrijf.

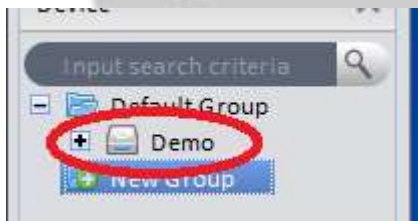

4. Nu komen alle live-beelden tevoorschijn.

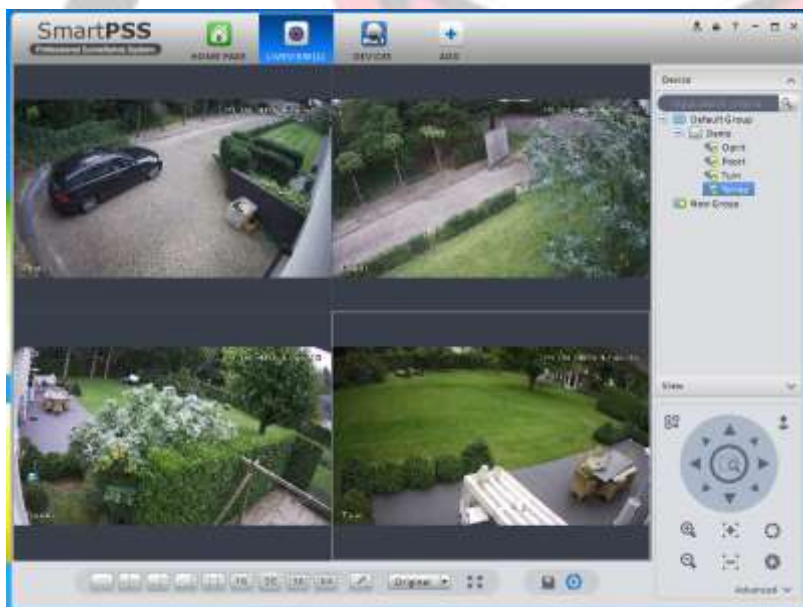

Tip: Bent u verbonden op afstand, dan kan het interessant zijn om de beelden op Sub-stream te openen. De beelden zullen dan vlotter spelen, en de internetverbinding zal minder belast worden.

Hiervoor klikt u met de rechtermuisknop op uw opnamesysteem, vervolgens op Sub Stream

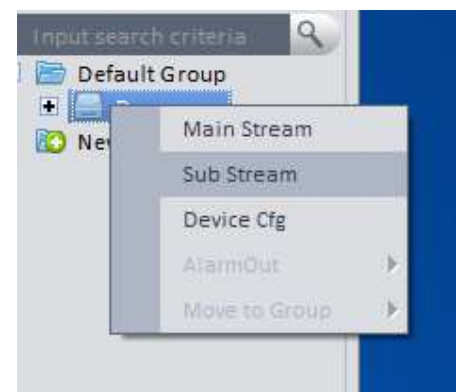

Het inzoomen zal mogelijks van lagere kwaliteit zijn in deze modus.

WOLF
SECURITY.BE

Dubbelklik op het beeld van één camera om de beelden in het groot te zien.

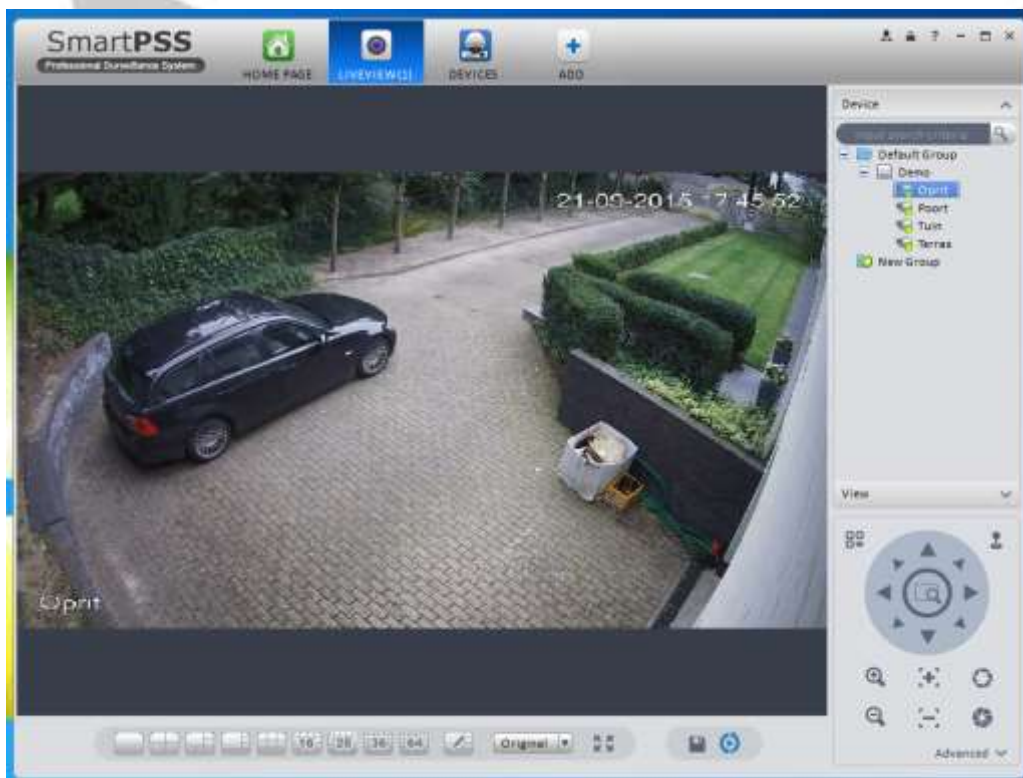

Rechtsboven heb je enkele functietoetsen

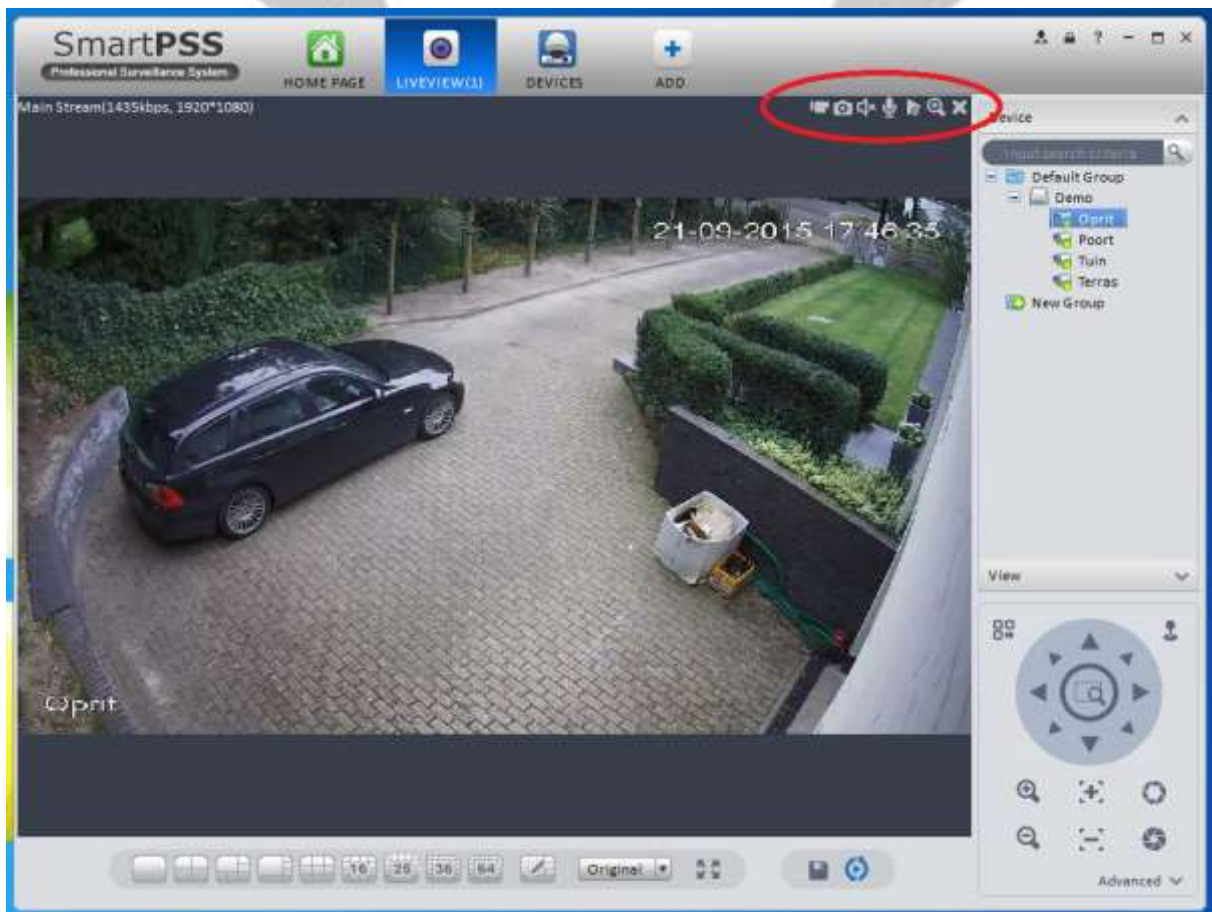

Van links naar rechts willen deze het volgende zeggen.

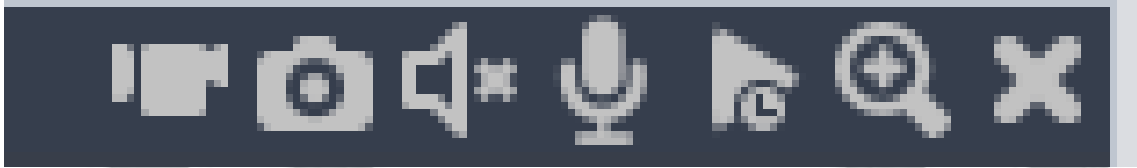

Local Record: Het beeld die je nu ziet opnemen op de computer. 1x drukken om te starten, nogmaals drukken om terug te stoppen.

Snapshot: Het stilstaand beeld die je nu ziet opslaan op de computer

Audio: Indien de camera voorzien is van een microfoon kan u hier het luisteren activeren.

Audio Talk: Indien de camera voorzien is van een luidspreker kan u hier het spreken activeren.

Instant-Playback: Onmiddellijk 5minuten terugkijken.

Zoom-in: Hiermee kan u het beeld dichterbij halen.

Close video: Hiermee zet u de live-weergave van deze camera uit.

Inzoomen

Druk bovenaan op de zoom-knop, en trek een kader rond het voorwerp die je dichterbij wil halen.

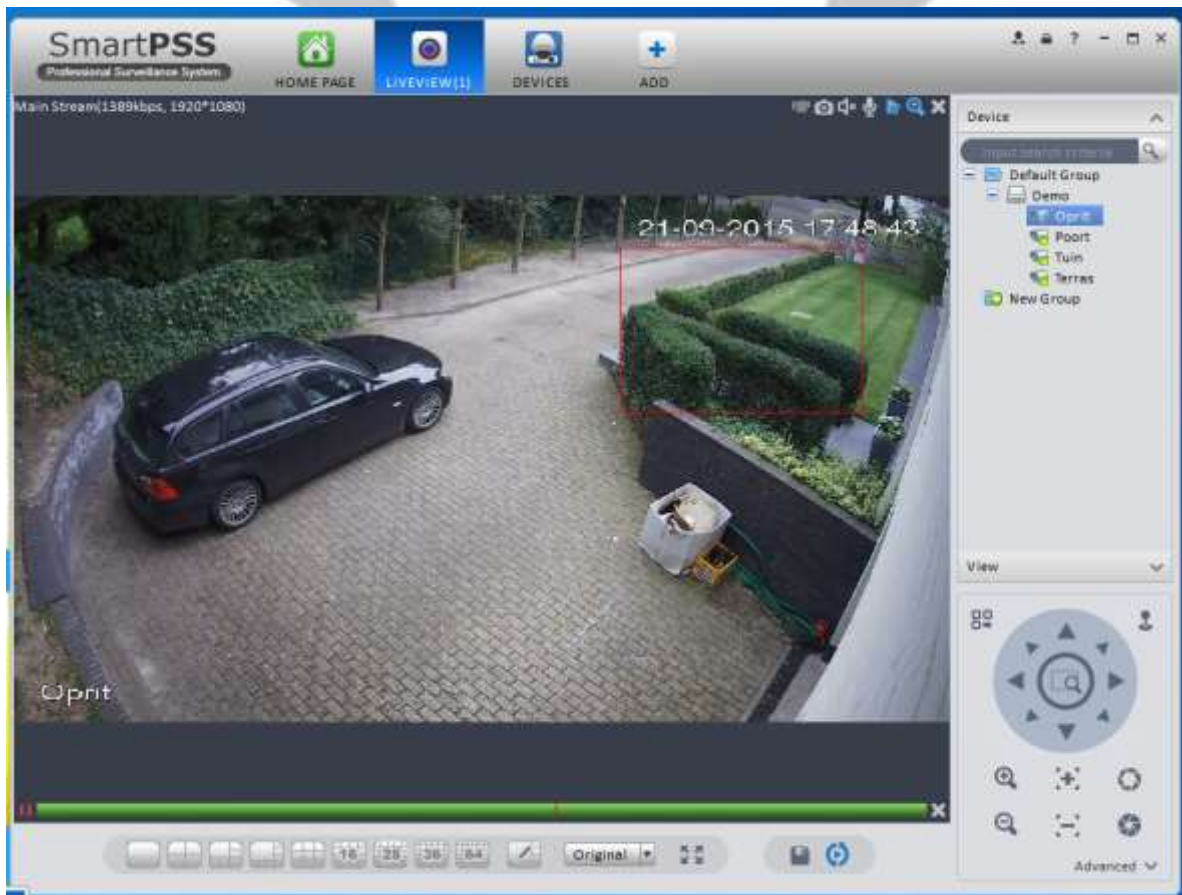

Nu krijg je het ingezoomd beeld. Hoe hoger de resolutie (hoe meer megapixel) hoe dichter u het beeld kan zoomen.

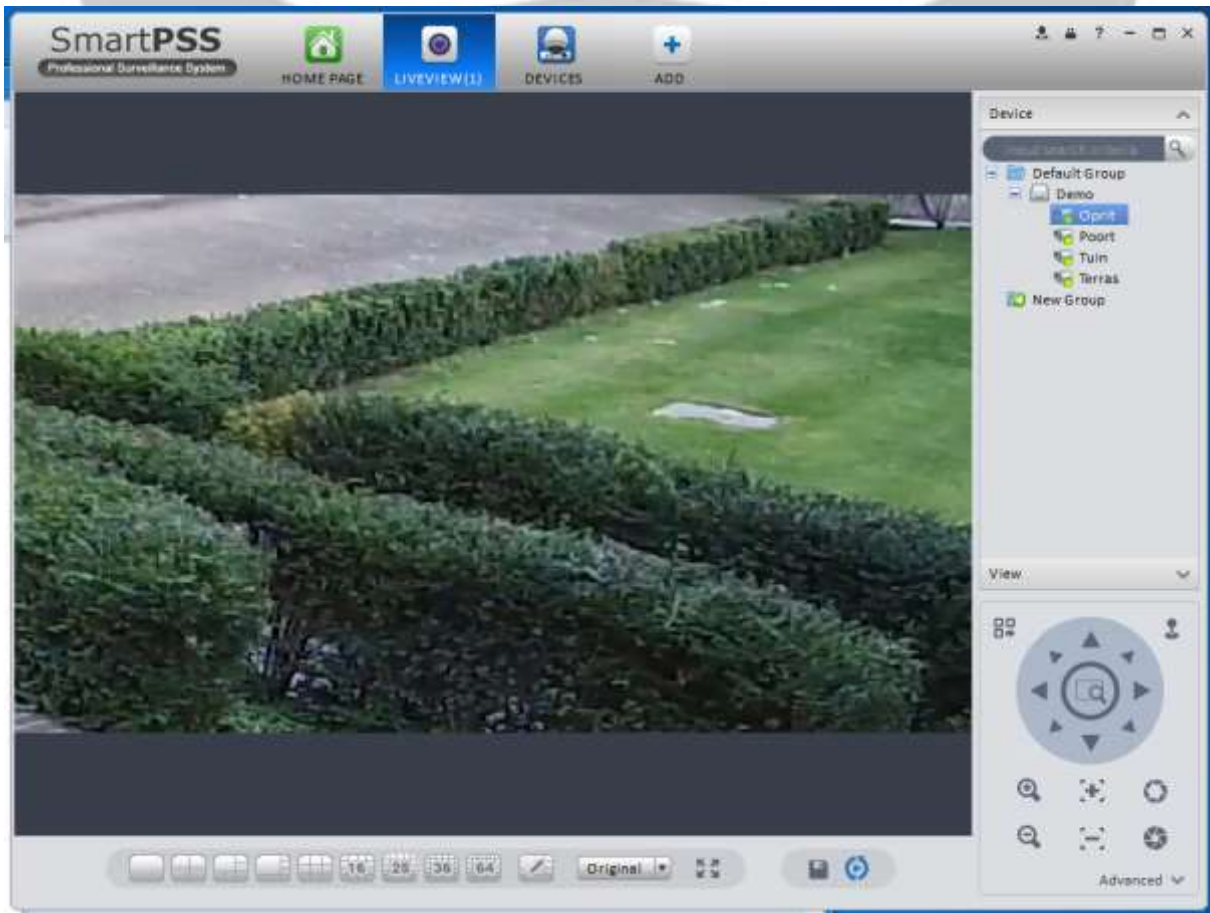

Om terug uit te zoomen klik nogmaals op de zoom-knop rechtsboven. Of gebruik het rolletje op uw muis om terug te gaan.

WOLF
SECURITY.BE

2. Opgenomen beelden bekijken.

1. Druk op HOME PAGE, en daarna op PLAYBACK

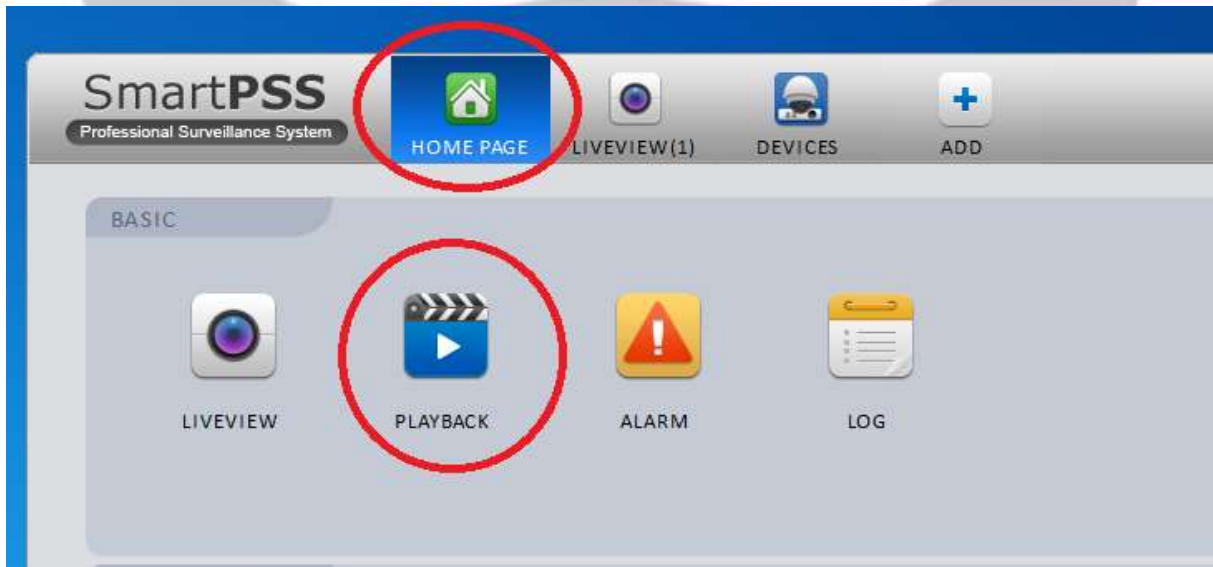

2. Nu kan je nogmaals aan de rechterkant op + drukken bij Default Group, op + bij uw opnamesysteem, en kies vervolgens de camera waarvan u de opgenomen beelden wenst te bekijken. We beginnen met één camera. (Info meerdere camera's op stap 14)



3. Kies nu onderaan de datum & tijd die je wenst te bekijken. Je kan maximum 1 dag bekijken.

SECURITY.BE

Eerst stellen we From in (vanaf)
We drukken daarom op het pijltje naast From:

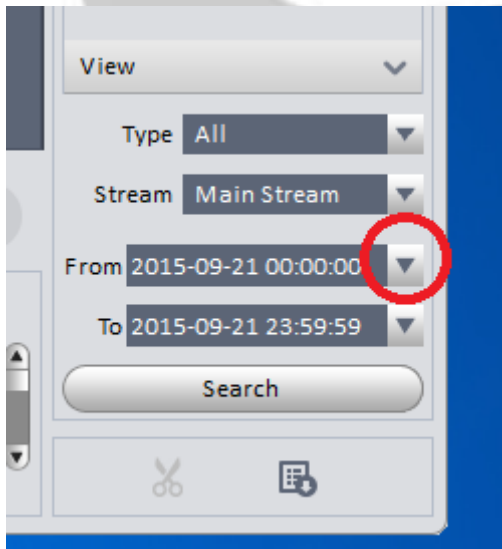

4. We selecteren eerst de dag. Hier bijvoorbeeld de 15^{de}, en vervolgens het uur. Hier nemen we 17uur. Druk dan op OK.

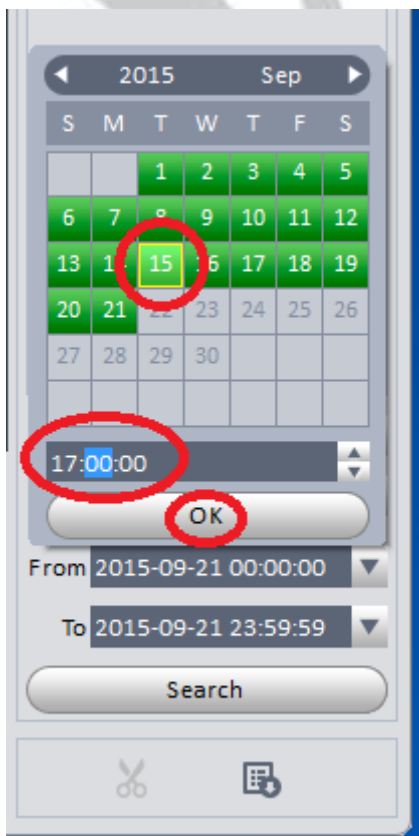

OLF
SECURITY.BE

5. Een eindtijdstip invullen mag, maar hoeft niet. Het systeem vult dit automatisch in 24u in de toekomst.

Druk nu op de Play-toets



6. Nu zien we de beelden afspelen van de 15^{de} vanaf 17u. Afhankelijk van de instellingen zullen de stukken zonder beweging worden overgeslagen.



7. Hier kan je terug dubbelklikken op het beeld van de camera om deze op volledig scherm te brengen.



8. Hier heb je rechtsboven terug 3 knopjes.

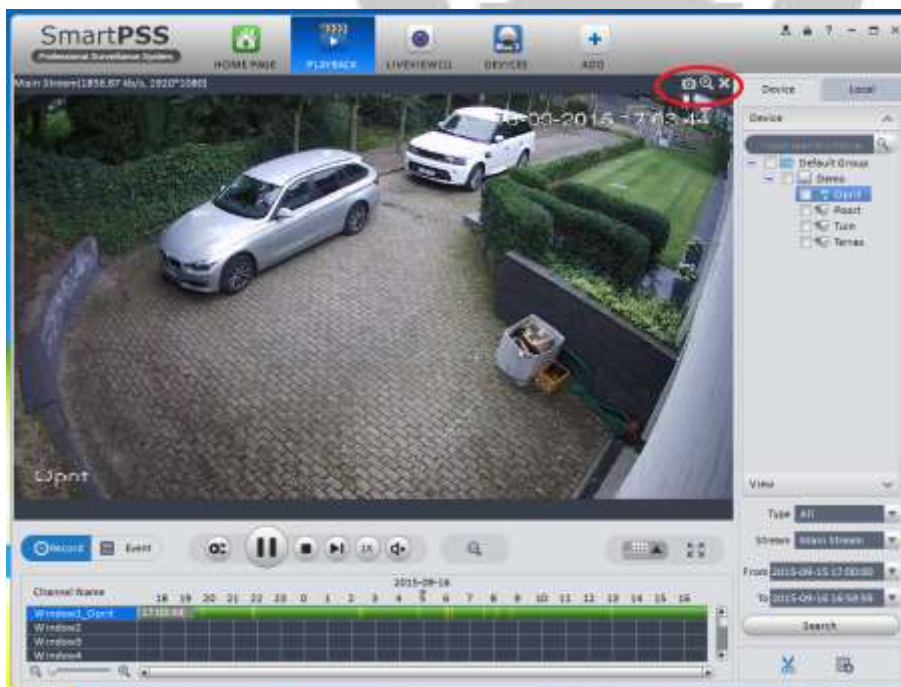

9. Met deze 3 knopjes kan je van links naar rechts het volgende:

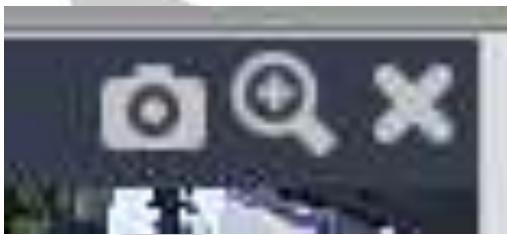

Snapshot: Stilstaand beeld opslaan

Zoom in: beeld dichters halen

Close video: dit beeld sluiten.

10. Inzoomen:

Druk op de knop inzoomen, en trek een kader rond het voorwerp die je dichters wil halen.



11. Nu krijg je het ingezoomd beeld.



Om terug uit te zoomen klik nogmaals op de zoom-knop rechtsboven.
Of gebruik het rolletje op uw muis om terug te gaan.

12. De tijdsbalk

Onderaan krijg je de tijdsbalk, hier zie je alle uren die het systeem heeft opgenomen. Indien je snel in de tijd wil springen kan je hier op het gewenste uur klikken. Het beeld volgt onmiddellijk het uur die je aangeklikt hebt.



13. Om het beeld sneller te laten spelen druk je op de knop 1X. Met de schuiver kan u het beeld sneller en trager laten afspelen. De maximum snelheid waarmee dit kan is gelimiteerd door de snelheid van uw internet. Zit je op het lokaal netwerk dan is dit niet gelimiteerd.



14. Indien je meerdere camera's had geselecteerd in stap 2, kan je deze simultaan laten afspelen door op Play te drukken, en vervolgens op deze

knop: 

Camera's waar er geen beweging is zullen ook geen beeld tonen.

WOLF
SECURITY.BE

3. Opgenomen beelden opslaan

Gebruik de vorige stappen om de opgenomen beelden te zoeken.
Ga naar het beginpunt.

Druk rechtsonder op de knop met de schaar

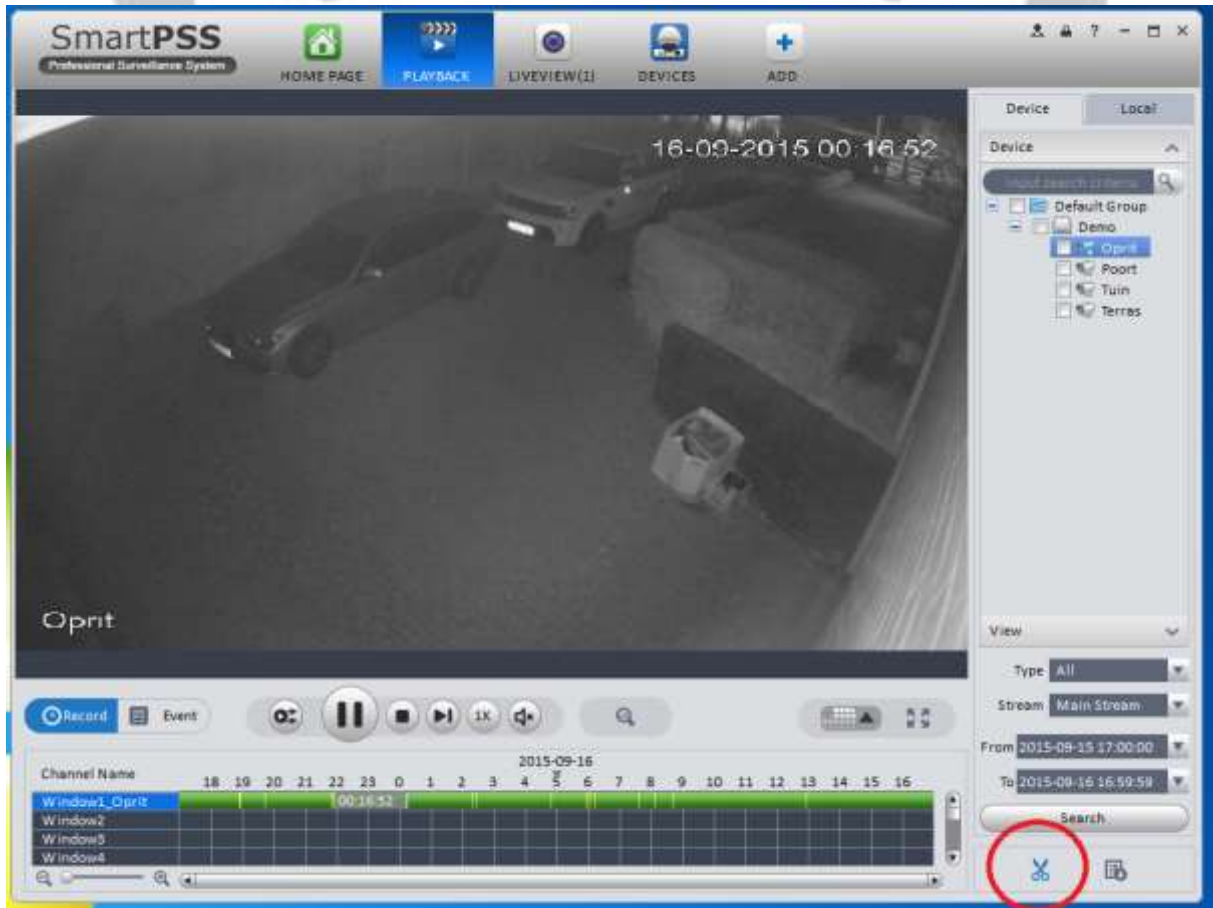

Ga nu naar het eindpunt van de beelden die je wenst op te nemen, en druk nogmaals op de schaar.

Nu krijg je onderstaand menu. Kies hier waar je de beelden wenst op te slaan, en druk vervolgens op OK. Wij zullen in dit voorbeeld de knop Browse gebruiken om het beeld in een map op ons bureaublad op te slaan.



Selecteer Bureaublad, rechtermuisknop op het lege vlak, Nieuw, Map

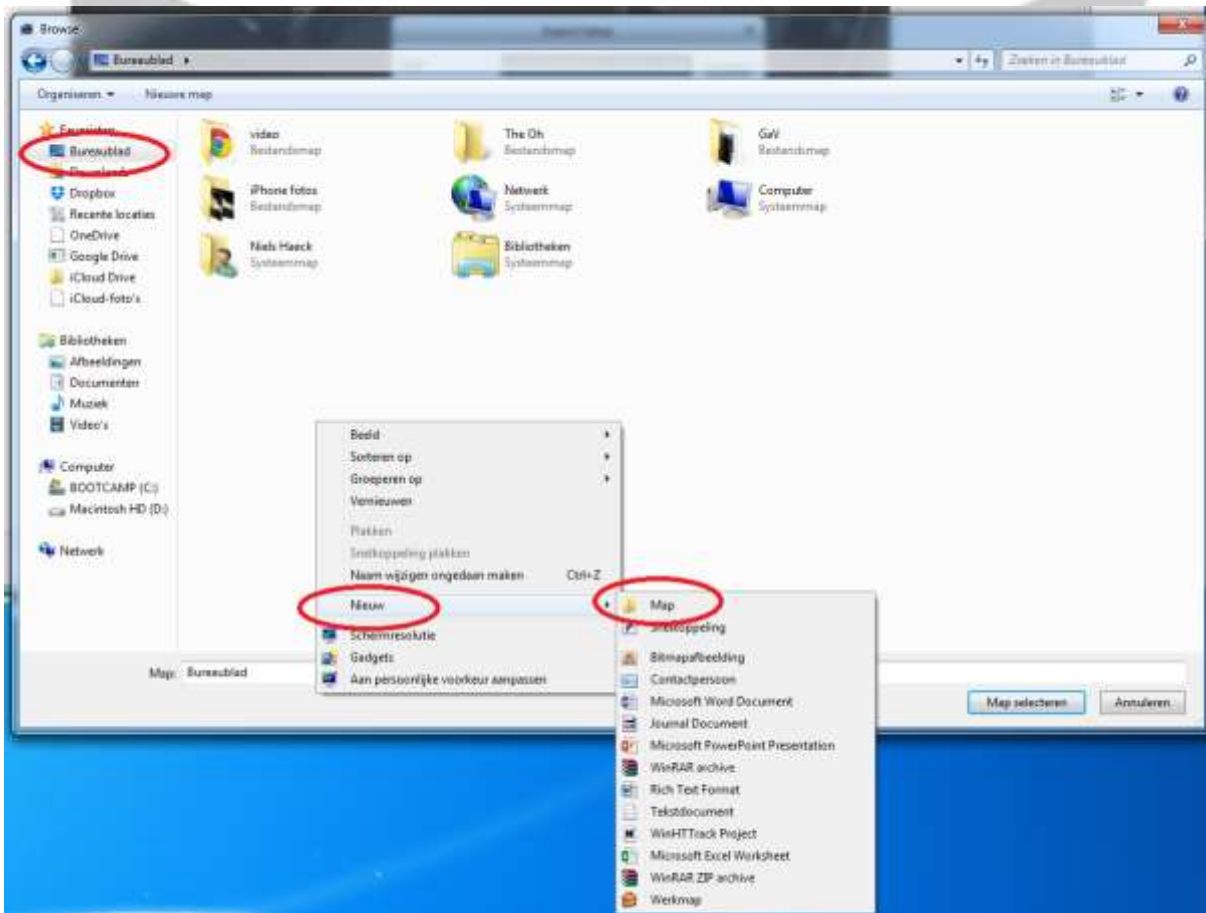

Geef de map een naam, druk dan op enter.

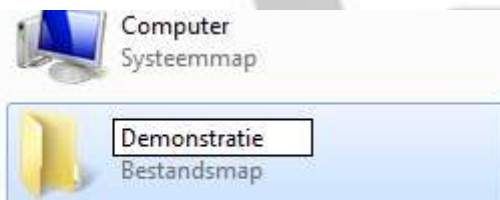

WOLF
SECURITY.BE

Selecteer dan de map, en druk onderaan op Map selecteren.

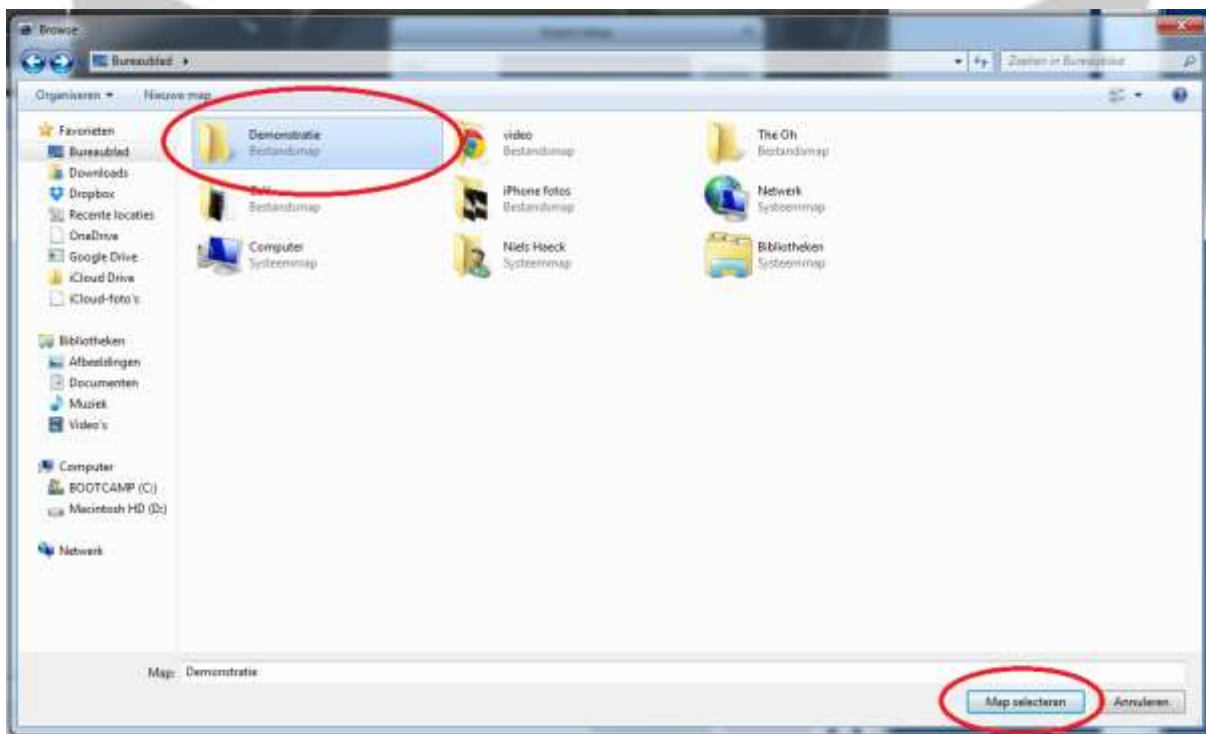

Druk op OK

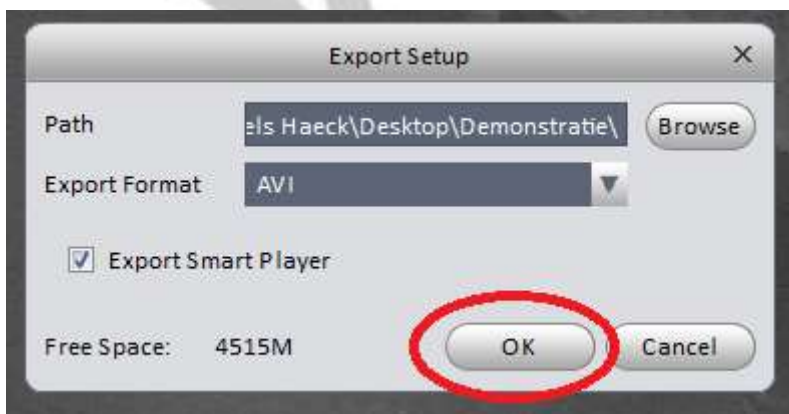

Indien je onderstaande foutmelding krijgt, kan je gewoon op OK drukken.



Nu zie je de vooruitgang van het opslaan van de beelden. Afhankelijk van de duur van de beelden kan dit een tijdje duren.

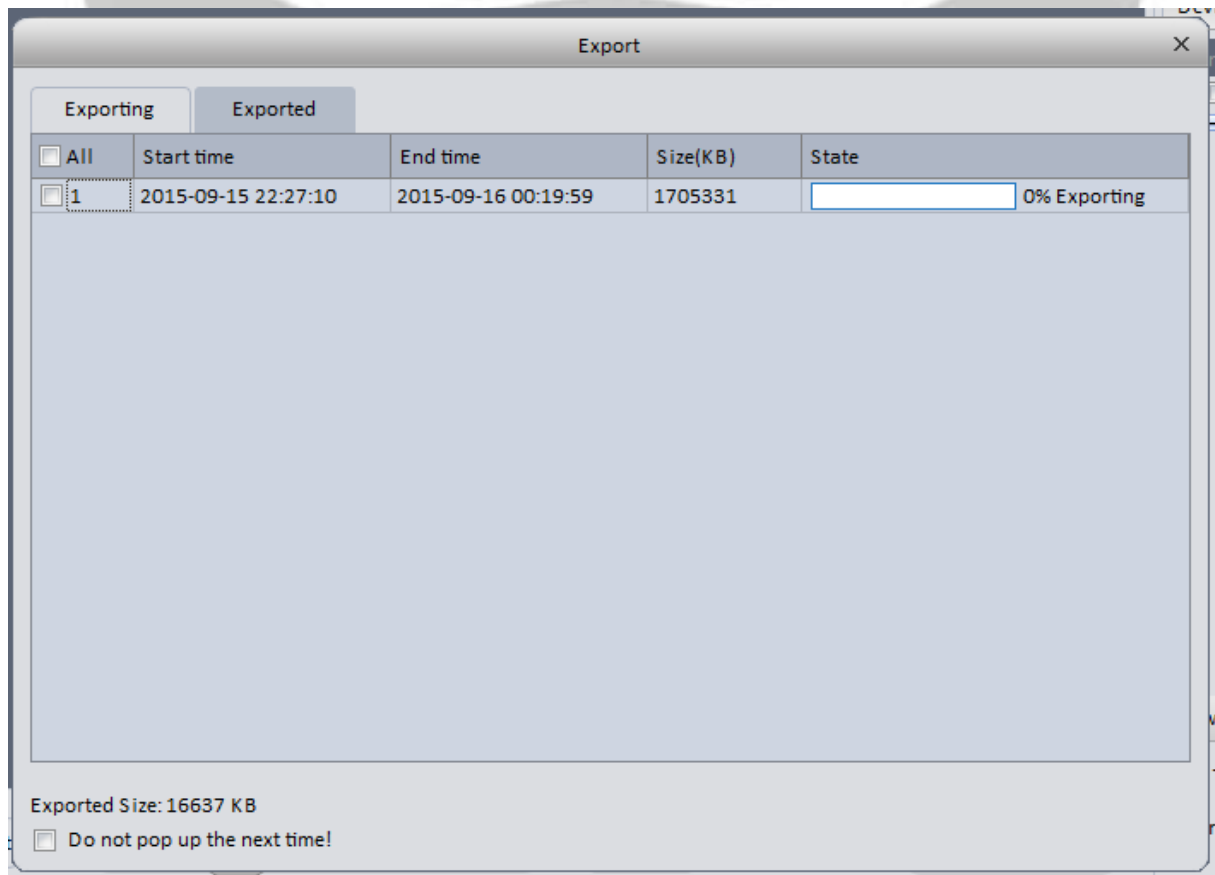

Het is aangeraden om altijd het juiste tijdstip van het incident te kiezen met enkele minuten reserve. Niet enkele uren.

Bijvoorbeeld: een incident van 12u tot 12u03, dan kan je de beelden van 11u58 tot 12u05 nemen, dan is alle relevante informatie aanwezig en zal de back-up snel verlopen, en de bestanden zullen makkelijk door te sturen zijn via e-mail. Indien je voor hetzelfde incident de beelden van 11 tot 13u back-up, zal dit niet alleen zeer lang duren, maar ook moeilijk worden om deze beelden door te sturen naar iemand anders (politie bvb).

WOLF
SECURITY.BE